

RZUT PARTERU
SKALA 1:100

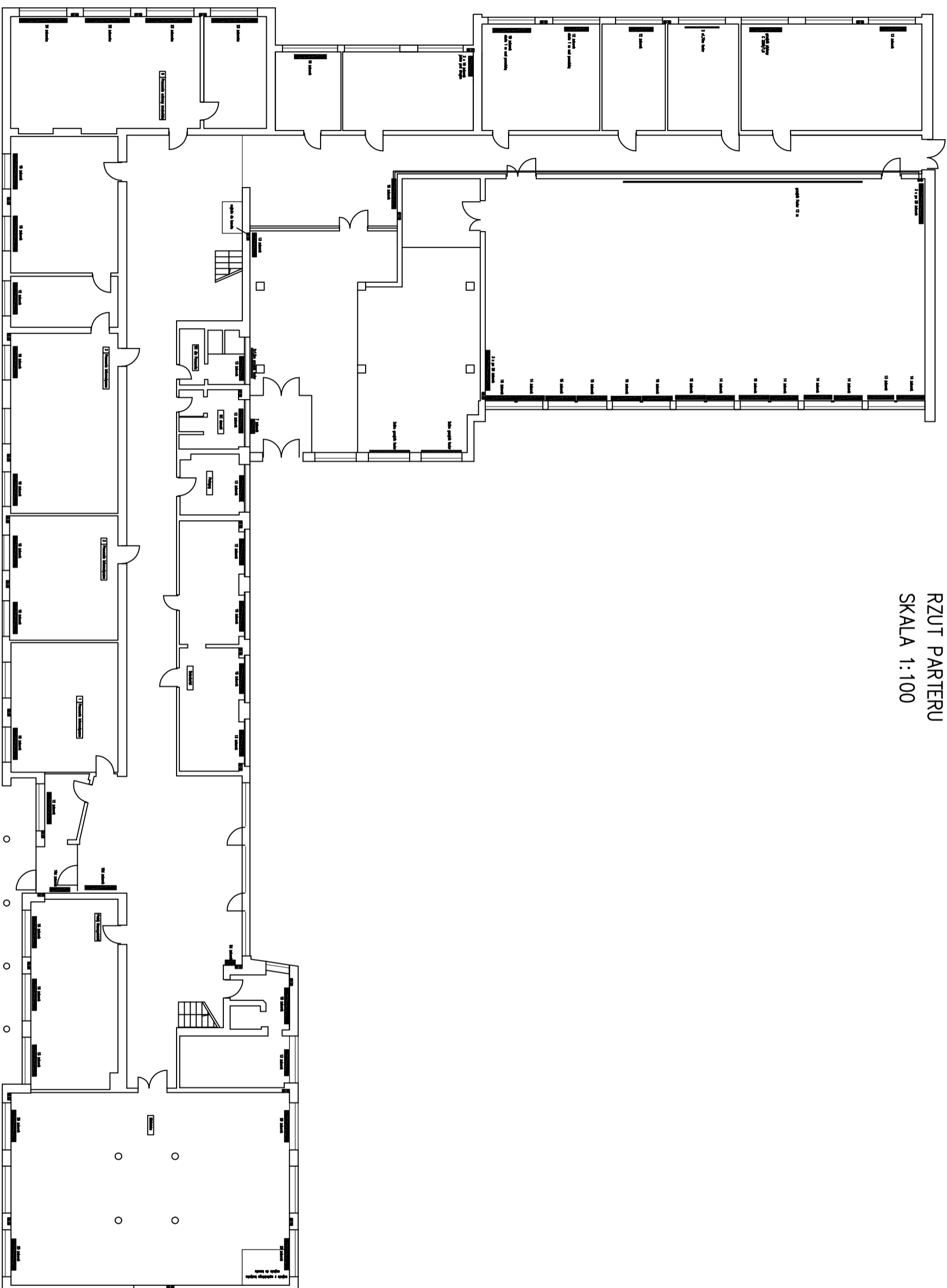

INWENTARYZACJA

BIURO PROJEKTÓW "INWEST - D"	
06-400 Cieszanów, ul. 17 Sierpnia 13 tel./fax (23) 6727294	
Objekt: Budynek Zespołu Szkół Nr 1	Skala: 1:100
Adres: Miłwa ul. Zuzanny Moroskiej 29	Data: 02.2011 r.
Projektant: mgr inż. Sylwia Jaskulska	Podpis:
Nazwa rysunku: Rzut parteru - inwentaryzacja	
Instalacja centralnego ogrzewania	
Rys. nr	1.